



ESTADO DO PARANÁ  
**MUNICÍPIO DE PORTO AMAZONAS**  
LICITAÇÕES E CONTRATOS

**Prefeitura Municipal - Sede:** Rua Guilherme Schiffer, nº 67 – Centro – Porto Amazonas - PR  
CEP: 84.140-000 – Telefone/Fax: (42) 3256-1122 - E-mail: [compras@portoamazonas.pr.gov.br](mailto:compras@portoamazonas.pr.gov.br)

**EDITAL DE LICITAÇÃO - PROCESSO Nº 201/2016**

**PREGÃO PRESENCIAL Nº 016/2016**

**EXCLUSIVA PARA ME E EPP**

**TIPO: MENOR VALOR POR LOTE**

**OBJETO:** Contratação de pessoa jurídica para realização de prestação de serviços a serem executados no local para Reforma geral da Balsa de Navegação “**IRAPURU-IAPO**” – Travessia sobre o Rio Iguaçu, entre os municípios de Porto Amazonas e Lapa, Paraná, com fornecimentos de materiais e mão de obra, segundo especificações contidas no Termo de Referência, anexo I deste instrumento convocatório.

**RECIBO DE EDITAL**

A empresa abaixo qualificada retirou este Edital de licitação e deseja ser informada de qualquer alteração:

EMPRESA:			
CNPJ:			
RUA:		Nº:	
CIDADE:		ESTADO:	
BAIRRO:		CEP:	
TELEFONE:			
EMAIL:			
RESPONSÁVEL:			

**OBS:** Este recibo deverá ser remetido à Prefeitura Municipal de Porto Amazonas, pelo fax: (42) 3256 1122 ou para o email: [compras.porto@hotmail.com](mailto:compras.porto@hotmail.com), para eventuais comunicações aos interessados. A Prefeitura Municipal de Porto Amazonas não se responsabiliza por comunicações às empresas que não encaminharem este recibo ou prestarem informações incorretas no mesmo.



ESTADO DO PARANÁ  
**MUNICÍPIO DE PORTO AMAZONAS**  
LICITAÇÕES E CONTRATOS

**Prefeitura Municipal - Sede:** Rua Guilherme Schiffer, nº 67 – Centro – Porto Amazonas - PR  
CEP: 84.140-000 – Telefone/Fax: (42) 3256-1122 - E-mail: [compras@portoamazonas.pr.gov.br](mailto:compras@portoamazonas.pr.gov.br)

---

**EDITAL DE LICITAÇÃO**  
**PREGÃO PRESENCIAL Nº 013/2016**

**EXCLUSIVA PARA ME E EPP**

**1 PREÂMBULO**

A Prefeitura Municipal de Porto Amazonas, mediante Pregoeira e equipe de apoio, designados pela Portaria nº 14, de 04 de janeiro de 2016, do Sr. Prefeito Municipal de Porto Amazonas, Estado do Paraná, torna público para conhecimento dos interessados que no **dia 04 de agosto de 2016, às 10h**, no Prédio da Prefeitura Municipal de Porto Amazonas, localizado à Rua Guilherme Schiffer, nº 67 - Centro, em Porto Amazonas, Paraná, estará recebendo e fará a abertura dos envelopes de propostas e documentação referente à licitação na modalidade **PREGÃO PRESENCIAL Nº 016/2016, EXCLUSIVA PARA ME E EPP** do tipo **MENOR VALOR POR LOTE**, conforme descrito neste Edital e seus Anexos.

O procedimento licitatório e ou que dele resultar obedecerá, integralmente, a Lei nº 10.520, de 17 de julho de 2002, publicada no D.O.U., de 18/07/02, o Decreto nº 3.555, de 08 de agosto de 2000 e suas alterações, que regulamentam a modalidade Pregão Presencial, a Lei Complementar nº 123, de 14 de dezembro de 2006 com a redação alterada pela Lei Complementar nº 147, de 07 de agosto de 2014, e o Decreto Municipal nº 19/2009 de 01 de julho de 2009, e ainda, subsidiariamente naquilo que couber, a Lei nº 8.666/93 e suas alterações bem como pelas condições estabelecidas neste Edital e seus anexos.

1.1 A solicitação de esclarecimento de dúvidas a respeito de condições deste Edital e de outros assuntos relacionados a presente licitação deverá ser efetuada pelas empresas interessadas em participar do certame pelo endereço eletrônico: [compras.porto@hotmail.com](mailto:compras.porto@hotmail.com), tel-fax: (42) 3256.1122 – ou VERBAL e ou ESCRITO: no endereço supracitado, até o 2º (segundo) dia útil que anteceder a data estabelecida no preâmbulo deste Instrumento Convocatório para a reunião de recebimento e abertura dos envelopes **Proposta e Documentação**.

1.2 O Edital estará disponível gratuitamente nos sites [www.portoamazonas.pr.gov.br](http://www.portoamazonas.pr.gov.br) ou ainda, poderão os interessados se dirigir à sala da CPL, localizado na Rua Guilherme Schiffer, nº 67 - Centro, em Porto Amazonas, Paraná, portando um CD ou *pendrive* para cópia do arquivo.



ESTADO DO PARANÁ  
**MUNICÍPIO DE PORTO AMAZONAS**  
LICITAÇÕES E CONTRATOS

**Prefeitura Municipal - Sede:** Rua Guilherme Schiffer, nº 67 – Centro – Porto Amazonas - PR  
CEP: 84.140-000 – Telefone/Fax: (42) 3256-1122 - E-mail: [compras@portoamazonas.pr.gov.br](mailto:compras@portoamazonas.pr.gov.br)

---

## 2 DO OBJETO

Contratação de pessoa jurídica para realização de prestação de serviços a serem executados no local para Reforma geral da Balsa de Navegação “**IRAPURU-IAPO**” – Travessia sobre o Rio Iguaçu, entre os municípios de Porto Amazonas e Lapa, Paraná, com fornecimentos de materiais e mão de obra, segundo especificações contidas no Termo de Referência, anexo I deste instrumento convocatório.

### 2.1 Especificações do objeto

2.2.1 As especificações, termos e condições dessa aquisição estão estabelecidos neste Edital e no Termo de Referência, anexos I deste Edital e Minuta do Contrato, anexo II deste Edital.

## 3 DO PREÇO ESTIMADO

3.1 O preço global estimado para contratação é de no máximo **R\$ 31.944,33 (trinta e um mil novecentos e quarenta e quatro reais e trinta e três centavos)**, pelo período de 120 (cento e vinte) dias, tendo por base os preços praticados na data de abertura das propostas.

3.2 Para efeitos de aplicação da Lei Complementar nº 123, de 14 de dezembro de 2006 com a redação alterada pela Lei Complementar nº 147, de 07 de agosto de 2014, foi considerado o valor estimado por item e não o preço global estimado.

## 4 DAS CONDIÇÕES PARTICIPAÇÃO

4.1 Somente poderão participar deste Pregão empresas enquadradas como ME e EPP, em cumprimento ao disposto no Inciso I do art. 48 da Lei Complementar n.º 147/2014, que **atender a todas as exigências**, inclusive quanto à documentação e condições exigidas neste Edital, e seus Anexos;

4.2 Que detenha atividade pertinente e compatível com o objeto deste Pregão e que atenda os requisitos de fornecimento do objeto dentro do prazo estipulado no **Termo de Referência anexo I** deste Edital;

4.3 Os licitantes arcarão com todos os custos decorrentes da elaboração e apresentação das propostas;

### 4.5 Não será admitida nesta licitação a participação de empresas:

4.5.1 **NÃO** enquadradas com o ME/EPP;



ESTADO DO PARANÁ  
**MUNICÍPIO DE PORTO AMAZONAS**  
LICITAÇÕES E CONTRATOS

**Prefeitura Municipal - Sede:** Rua Guilherme Schiffer, nº 67 – Centro – Porto Amazonas - PR  
CEP: 84.140-000 – Telefone/Fax: (42) 3256-1122 - E-mail: [compras@portoamazonas.pr.gov.br](mailto:compras@portoamazonas.pr.gov.br)

---

4.5.2 Em recuperação judicial ou extrajudicial, concordatárias ou em processo de falência, sob concurso de credores, em dissolução ou em liquidação;

4.5.3 Que estejam com o direito de licitar e contratar com a Administração Pública suspensa, ou que por esta tenham sido declaradas inidôneas;

4.5.4 Que estejam reunidas em consórcio e seja controladora, coligada ou subsidiária entre si, ou ainda, qualquer que seja sua forma de constituição;

4.5.5 Estrangeiras que não funcionem no País;

4.5.6 Que tenham em seu quadro societário, cotista ou dirigente, servidor público do órgão licitante ou cônjuge, companheiro, parente em linha reta ou colateral, consanguíneo ou afim de servidor público do órgão ou entidade licitante, que nela exerça cargo em comissão ou função de confiança, ou seja, membro da comissão de licitação, pregoeiro ou autoridade ligado a contratação, com aplicação extensiva da Súmula Vinculante nº 13 dada pelo Prejulgado nº 9 do TCE/PR aos agentes políticos ligados ao órgão contratante.

## **5 DA REPRESENTAÇÃO E DO CREDENCIAMENTO (documentos apresentados fora dos envelopes)**

5.1 O proponente deverá se apresentar para credenciamento junto a Pregoeira por um representante legal da empresa que, devidamente munido de documento que o credencie a participar deste procedimento licitatório, venha a responder por sua representada, devendo, ainda, no ato de entrega dos envelopes, identificar-se exibindo a Carteira de Identidade ou outro documento equivalente;

5.1.1 O credenciamento far-se-á por meio de instrumento público de procuração ou instrumento particular **com firma reconhecida, com poderes para formular ofertas e lances verbais, negociar preços, declarar a intenção ou renunciar ao direito de interposição de recursos, enfim para praticar em nome da licitante todos os atos pertinentes a este Pregão devendo estar acompanhado de cópia autenticada do Estatuto ou Contrato Social da empresa e suas alterações.** Em sendo sócio, proprietário, dirigente ou assemelhado da empresa proponente, deverá apresentar cópia autenticada do respectivo Estatuto ou Contrato Social e suas alterações, no qual estejam expressos seus poderes para exercer direitos e assumir obrigações em decorrência de tal investidura, na forma estabelecida no item VI, do art. 4º da Lei nº 10.520, de 17 de julho de 2002;

5.1.2 O representante legal da licitante que não se credenciar perante a Pregoeira ficará impedido de ofertar lances, de negociar preços, de declarar a intenção de interpor recurso, enfim, de representar a licitante durante a sessão de abertura dos envelopes A -



ESTADO DO PARANÁ  
**MUNICÍPIO DE PORTO AMAZONAS**  
LICITAÇÕES E CONTRATOS

**Prefeitura Municipal - Sede:** Rua Guilherme Schiffer, nº 67 – Centro – Porto Amazonas - PR  
CEP: 84.140-000 – Telefone/Fax: (42) 3256-1122 - E-mail: [compras@portoamazonas.pr.gov.br](mailto:compras@portoamazonas.pr.gov.br)

---

Proposta de Preços e B - Documentos de Habilitação relativos a este Pregão Presencial. Neste caso, será mantido o preço apresentado pela licitante em sua proposta escrita para efeito de ordenação das propostas e apuração do menor preço;

5.2 No momento do seu credenciamento, a Licitante deverá apresentar **declaração dando ciência de que cumpre plenamente os requisitos da habilitação**, em atendimento ao inciso VII do art. 4º da Lei nº 10.520 de 17/07/02, conforme modelo constante no Anexo III deste Edital;

5.2.1 A declaração referida no subitem 5.2 supra, deverá ser entregue pela licitante quando do credenciamento de seu representante, sob pena de ser declarada **NÃO PARTICIPANTE** do certame;

5.3 As microempresas e as empresas de pequeno porte deverão apresentar no momento do seu credenciamento, além do documento exigido no subitem 5.2 deste Edital, **declaração de que são beneficiárias da Lei Complementar nº 123, de dezembro de 2006**, e que estão excluídas das vedações impostas no parágrafo 4º, do art. 3º da referida Lei, conforme modelo constante no Anexo IV deste Edital;

5.3.1 A declaração a que se refere o subitem 5.3 deste edital deverá ser entregue pela licitante **quando do credenciamento de seu representante**, se for o caso, sob pena de **PERDA DO DIREITO** aos benefícios que lhe são conferidos pela Lei Complementar Federal nº 123/2006.

## **6 DA APRESENTAÇÃO DA PROPOSTA DE PREÇOS E DOCUMENTOS**

A Proposta de Preços e os documentos que a instruírem deverão ser apresentados no local, dia e hora determinados, em 02 (dois) envelopes devidamente fechados e rubricados no fecho, e atender aos seguintes requisitos:

### **Envelope A: Proposta de Preços**

**Envelope B: Documentos de Habilitação**, composto de Documentos de Habilitação exigidos no item 10 e subitens deste Edital.

6.1 Os envelopes deverão conter, ainda, em sua parte externa, os dizeres:

**ENVELOPE A – PROPOSTA DE PREÇOS**  
À PREFEITURA MUNICIPAL DE PORTO AMAZONAS  
EDITAL DE PREGÃO PRESENCIAL Nº \_\_\_\_/2016  
**RAZÃO SOCIAL DO PROPONENTE**  
CNPJ



ESTADO DO PARANÁ  
**MUNICÍPIO DE PORTO AMAZONAS**  
LICITAÇÕES E CONTRATOS

**Prefeitura Municipal - Sede:** Rua Guilherme Schiffer, nº 67 – Centro – Porto Amazonas - PR  
CEP: 84.140-000 – Telefone/Fax: (42) 3256-1122 - E-mail: [compras@portoamazonas.pr.gov.br](mailto:compras@portoamazonas.pr.gov.br)

---

**ENVELOPE B – DOCUMENTOS DE HABILITAÇÃO**  
À PREFEITURA MUNICIPAL DE PORTO AMAZONAS  
EDITAL DE PREGÃO PRESENCIAL Nº \_\_\_\_/2016  
**RAZÃO SOCIAL DO PROPONENTE**  
CNPJ

6.2 Indicar nome ou razão social do proponente, endereço completo, telefone, fax e endereço eletrônico (e-mail), este último se houver, bem como os dados bancários;

6.2.1 Especificar sua validade, que será de, no **mínimo, 60 (sessenta) dias** corridos, a contar da data de sua apresentação;

6.2.1.1 Se o prazo indicado acima não estiver expressamente indicado, a sua exigência será considerada como implicitamente aceita;

6.2.2 Declarar na proposta, que no valor ofertado estão inclusos todos os custos e despesas, tais como: tributos incidentes, taxa de administração, embalagens, transportes, seguros, lucro e outros que direta ou indiretamente tenha relação com o objeto deste edital e seus anexos;

6.2.3 Quaisquer tributos, custos e despesas diretos ou indiretos omitidos na proposta ou incorretamente cotados serão considerados como inclusos nos preços, não sendo considerados pleitos de acréscimo, a esse ou qualquer título;

6.2.4 Indicar o percentual de desconto a ser concedido para as peças, de no mínimo 10%, levando em consideração que os preços praticados serão os da Tabela de Preços de Peças fornecida pela Concessionária da marca para venda de peças originais de fábrica ao consumidor final;

6.3 A apresentação da proposta implicará na plena aceitação, por parte do proponente, das condições estabelecidas neste Edital;

6.4 A Licitante vencedora deverá no prazo de 24 horas a contar da formalização e definição da proposta no Pregão, formular e integrar, nos mesmos moldes descritos no item 6.2 a proposta definitiva, contendo expressamente os valores ofertados, sob pena de ser considerada desistente, convocando-se a segunda colocada, sem prejuízo das sanções estabelecidas neste Edital;

6.5 As Licitantes assumem todos os custos de preparação e apresentação de suas propostas e a PREFEITURA MUNICIPAL DE PORTO AMAZONAS não será, em



ESTADO DO PARANÁ  
**MUNICÍPIO DE PORTO AMAZONAS**  
LICITAÇÕES E CONTRATOS

**Prefeitura Municipal - Sede:** Rua Guilherme Schiffer, nº 67 – Centro – Porto Amazonas - PR  
CEP: 84.140-000 – Telefone/Fax: (42) 3256-1122 - E-mail: [compras@portoamazonas.pr.gov.br](mailto:compras@portoamazonas.pr.gov.br)

---

nenhuma hipótese responsável por esses custos, independentemente da condução ou resultado do processo licitatório;

6.6 Não será considerada qualquer oferta de vantagem não prevista neste Edital e seus anexos;

6.7 O valor ofertado será fixo e irrevogável, sendo desclassificada a(s) proposta(s) que contiver (em) condição(ões) de reajuste (exceto os casos contidos no item 5 do Termo de Referência, Anexo I);

6.8 **Serão desclassificadas** as propostas que:

6.8.1 Não atendam às exigências do presente Edital e seus anexos;

6.8.2 Seja omissa ou apresente irregularidade, ou defeitos capazes de dificultar o julgamento.

**Obs: Serão considerados, para fins de julgamento, os valores constantes no preço até, no máximo, duas casas decimais após a vírgula, sendo desprezadas as demais, se houver, também em eventual contratação, como também é obrigatório o preenchimento do campo marca na proposta.**

## **7 DO RECEBIMENTO E DA ABERTURA DOS ENVELOPES**

7.1 A reunião para recebimento e para abertura dos envelopes contendo a Proposta de Preços de interesse do licitante e os documentos que a instruírem, será pública, dirigida por uma Pregoeira e realizada de acordo com a Lei nº 10.520, de 17 de julho de 2002, publicada no D.O.U., de 18/07/02, o Decreto nº 3.555, de 08 de agosto de 2000 e suas alterações, que regulamentam a modalidade Pregão Presencial, as Leis Complementares nº 123, de 14 de dezembro de 2006 e nº 147, de 07 de agosto de 2014, e o Decreto Municipal nº 19/2009 de 01 de julho de 2009, e ainda, subsidiariamente naquilo que couber, a Lei nº 8.666/93 e suas alterações;

7.2 Declarada abertura da sessão pela Pregoeira, os interessados ou seus representantes apresentarão declaração dando ciência de que cumprem plenamente os requisitos da habilitação e entregarão os envelopes contendo a Proposta de Preços e Documentos de Habilitação, não mais sendo admitidos novos proponentes;

7.3 Serão abertos os envelopes contendo as **PROPOSTAS DE PREÇOS**, sendo feita a sua conferência e posterior rubrica.



ESTADO DO PARANÁ  
**MUNICÍPIO DE PORTO AMAZONAS**  
LICITAÇÕES E CONTRATOS

**Prefeitura Municipal - Sede:** Rua Guilherme Schiffer, nº 67 – Centro – Porto Amazonas - PR  
CEP: 84.140-000 – Telefone/Fax: (42) 3256-1122 - E-mail: [compras@portoamazonas.pr.gov.br](mailto:compras@portoamazonas.pr.gov.br)

---

## 8 DO JULGAMENTO DAS PROPOSTAS

8.1 O processo de julgamento das propostas, o critério será o de menor preço por item partindo do preço máximo estipulado no Termo de Referência Anexo I, levando em consideração o índice de desconto ofertando pela licitante.

8.2 Será proclamado pela Pregoeira, para participarem da fase de lances, o proponente que apresentar a proposta de **MENOR PREÇO POR LOTE** aos proponentes cujas propostas estejam inferiores a de menor preço (%) em ordem decrescente no limite de até 10 %;

8.3 Não sendo verificadas no mínimo três propostas escritas de preços nas condições definidas no subitem anterior, a Pregoeira classificará as melhores propostas subsequentes, até o máximo de três, para que seus autores participem dos lances verbais, quaisquer que sejam os valores ofertados nas propostas escritas;

8.4 Aos proponentes proclamados conforme subitem 8.2 ou subitem 8.3 será dada oportunidade para nova disputa, por meio de lances verbais e sucessivos, a partir do autor da proposta classificada de menor preço e os demais, em ordem decrescente de valor;

8.5 Não poderá haver desistência dos lances ofertados, sujeitando-se o proponente desistente às penalidades constantes no item 18 deste Edital;

8.6 Após encerrada a etapa competitiva, a Pregoeira examinará a aceitabilidade, quanto ao objeto, apresentado pela primeira classificada, valor obtido se esta em conformidade com estimado, decidindo motivadamente a respeito;

## 9 DA ADJUDICAÇÃO E DA HOMOLOGAÇÃO

9.1 Constatando o atendimento da proposta e condições de habilitação, a licitante será declarada vencedora e a Pregoeira poderá convidá-lo a novas negociações. Encerradas as negociações, não havendo manifestação de interposição de recurso, lhe será **ADJUDICADO O OBJETO DA LICITAÇÃO PELA PREGOEIRA;**

9.2 O Município de Porto Amazonas reserva-se no direito de em comparecendo apenas 01 (um) licitante em não homologar o resultado do pregão, por entender que o lance ofertado se mostre inconveniente a administração pública, podendo o procedimento ser realizado novamente;

9.3 A homologação é de responsabilidade da autoridade competente, só podendo ser realizada depois da adjudicação do objeto ao proponente vencedor ou, quando houver





ESTADO DO PARANÁ  
**MUNICÍPIO DE PORTO AMAZONAS**  
LICITAÇÕES E CONTRATOS

**Prefeitura Municipal - Sede:** Rua Guilherme Schiffer, nº 67 – Centro – Porto Amazonas - PR  
CEP: 84.140-000 – Telefone/Fax: (42) 3256-1122 - E-mail: [compras@portoamazonas.pr.gov.br](mailto:compras@portoamazonas.pr.gov.br)

---

recursos, após o devido julgamento, serão de responsabilidade da autoridade competente a adjudicação e a homologação;

9.4 Em caso de divergência entre as informações contidas em documentação impressa e na proposta específica prevalecerão as da proposta;

9.5 Não se considerará qualquer oferta de vantagem não prevista neste Edital e seus anexos;

9.6 Da reunião lavrar-se-á ata circunstanciada, na qual serão registradas as ocorrências relevantes e que, ao final, deverá obrigatoriamente ser assinada pela Pregoeira, equipe de apoio e licitantes presentes.

## **10 DAS CONDIÇÕES DE HABILITAÇÃO**

10.1 A habilitação dos licitantes far-se-á com a apresentação de todos os documentos relacionados no item 10.2 e seus subitens, sendo obrigatório juntamente com as condições estipuladas nas seguintes formas:

### **10.2 Documentos para habilitação:**

#### **10.2.1 Qualificação Técnica**

10.2.1.1 Apresentar 01 (um) **Atestado de Capacidade Técnica** (declaração ou certidão), fornecida por pessoa jurídica de direito público ou privada, onde comprove que o licitante teve ou está tendo um bom desempenho no fornecimento compatível com o objeto desta licitação.

10.2.2 Apresentar o **Atestado de Visita Técnica**, expedido pelo Departamento Municipal de Obras e Serviços Urbanos de Porto Amazonas.

10.2.2.1 A visita Técnica deverá ocorrer do dia **28/06/2016 até o dia 06/07/2016, das 09h às 16h**, em horários previamente agendados através dos telefones: (42) 3256-1110 ou (42) 3256-2486 no Departamento Municipal de Obras e Serviços Urbanos, não serão aceitas alegações posteriores de desconhecimento das condições necessárias à execução dos serviços.

#### **10.2.2 Declarações**

10.2.2.1 Apresentar **Declaração de Idoneidade**, conforme modelo anexo V;



ESTADO DO PARANÁ  
**MUNICÍPIO DE PORTO AMAZONAS**  
LICITAÇÕES E CONTRATOS

**Prefeitura Municipal - Sede:** Rua Guilherme Schiffer, nº 67 – Centro – Porto Amazonas - PR  
CEP: 84.140-000 – Telefone/Fax: (42) 3256-1122 - E-mail: [compras@portoamazonas.pr.gov.br](mailto:compras@portoamazonas.pr.gov.br)

---

10.2.2.2 Apresentação de “**Declaração de Inexistência de Fatos Impeditivos**”, conforme modelo anexo VI;

10.2.2.3 Apresentar **Declaração de cumprimento do disposto no inciso V, do art. 27 da Lei nº 8.666/93**, conforme modelo anexo VII.

### **10.2.3 Habilitação Jurídica**

10.2.3.1 Cópia da cédula de identidade, no caso de empresa individual;

10.2.3.2 Registro comercial, no caso de empresa individual;

10.2.3.3 Ato constitutivo, estatuto ou contrato social em vigor, devidamente registrado, em se tratando de sociedades comerciais, e, no caso de sociedades por ações, acompanhado da documentação de eleição dos seus administradores;

10.2.3.4 Inscrição do ato constitutivo, no caso de sociedades civis, acompanhada de prova da diretoria em exercício;

10.2.3.5 Decreto de autorização, em se tratando de empresa ou sociedade estrangeira em funcionamento no País, e ato de registro ou autorização para funcionamento expedido pelo órgão competente, quando a atividade assim exigir.

### **10.2.4 Regularidade Fiscal e Trabalhista:**

#### **10.2.4.1 Regularidade Fiscal:**

10.2.4.1.1 Comprovante de inscrição no Cadastro Nacional de Pessoas Jurídicas – CNPJ;

10.2.4.1.2 Certidão Negativa de Tributos Municipais do Município da Sede ou domicílio da Empresa Licitante;

10.2.4.1.3 Certidão Negativa de Tributos Estaduais;

10.2.4.1.4 Certidão Negativa de Tributos Federais;

10.2.4.1.5 Certidão Negativa do FGTS.

#### **10.2.4.2 Regularidade Trabalhista:**

10.2.4.2.1 Certidão Negativa de Débitos Trabalhistas.



ESTADO DO PARANÁ  
**MUNICÍPIO DE PORTO AMAZONAS**  
LICITAÇÕES E CONTRATOS

**Prefeitura Municipal - Sede:** Rua Guilherme Schiffer, nº 67 – Centro – Porto Amazonas - PR  
CEP: 84.140-000 – Telefone/Fax: (42) 3256-1122 - E-mail: [compras@portoamazonas.pr.gov.br](mailto:compras@portoamazonas.pr.gov.br)

---

### **10.2.5 Qualificação Econômico-Financeira:**

**10.2.5.1 Certidão Negativa de Falência, Concordata, recuperação Judicial ou Extrajudicial**, expedida pelo distribuidor da Sede do Licitante. Caso não possuam prazos de validade, somente serão aceitas com data não excedente a 60 (sessenta) dias.

### **10.2.6 Disposições Gerais da Habilitação:**

10.2.6.1 Os documentos necessários à habilitação poderão ser apresentados em original, por qualquer processo de cópia autenticada por meio de cartório competente, ou por servidor da administração ou publicação em órgão da imprensa oficial;

10.2.6.2 As microempresas e as empresas de pequeno porte deverão apresentar toda documentação exigida na regularidade fiscal mesmo que esta apresente alguma restrição/validade vencida (art. 43 §1º da Lei Complementar 123/2006, alterada pela Lei Complementar n.º 147/2014). A não apresentação dos documentos, mesmo que com restrição, implicará na não habilitação da mesma e não poderá usufruir do benefício do item I abaixo;

I – Caso ocorra o previsto no item 10.2.6.2 será assegurado, à Licitante constituída sob forma de microempresa e empresa de pequeno porte, o prazo de 05 (cinco) dias úteis, a contar da data em que a licitante for declarada vencedora do certame, para a regularização da documentação, e emissão de eventuais certidões negativas ou positivas, com efeito, de certidão negativa podendo a critério da PREFEITURA MUNICIPAL DE PORTO AMAZONAS, ser prorrogado o prazo citado por igual período, desde que requerido **FORMALMENTE** pela empresa participante, sob pena de decadência;

II – A não regularização da documentação dentro do prazo acima citado, implicará na decadência do direito à contratação sem prejuízo das sanções previstas no art. 81 da Lei nº 8.666/93 sendo facultado a PREFEITURA MUNICIPAL DE PORTO AMAZONAS convocar as Licitantes remanescentes, na ordem de classificação, para assinatura do Contrato, ou revogar a licitação.

10.2.6.3 A empresa ou sociedade estrangeira em funcionamento no País deverá apresentar, também, o decreto de autorização ou o ato de registro ou autorização para funcionamento expedido pelo órgão competente, quando a atividade assim o exigir;

10.2.6.4 Não serão aceitos protocolos de entrega ou solicitação de documentação em substituição aos documentos requeridos no presente Edital e seus Anexos;



ESTADO DO PARANÁ  
**MUNICÍPIO DE PORTO AMAZONAS**  
LICITAÇÕES E CONTRATOS

**Prefeitura Municipal - Sede:** Rua Guilherme Schiffer, nº 67 – Centro – Porto Amazonas - PR  
CEP: 84.140-000 – Telefone/Fax: (42) 3256-1122 - E-mail: [compras@portoamazonas.pr.gov.br](mailto:compras@portoamazonas.pr.gov.br)

---

10.2.6.5 Se a documentação de habilitação não estiver completa e correta ou contrariar qualquer dispositivo deste Edital e seus anexos e não estiver enquadrada na condição do subitem 10.2.6.2 a **Pregoeira considerará o proponente INABILITADO.**

## **11 DAS CONDIÇÕES DO FORNECIMENTO**

11.1 O fornecimento será destinado ao Departamento Municipal de Obras de acordo com critérios objetivos estabelecidos neste Edital.

### **11.2 Do início**

11.2.1 Depois de respeitado os prazos recursais, a empresa vencedora deverá estar apta para início do fornecimento, sob pena de perder o direito de contratar com a Municipalidade.

## **12 PAGAMENTO**

12.1 O pagamento será efetuado em moeda corrente nacional, através de transferência bancária, em até 30 (trinta) dias da entrega da Nota Fiscal Eletrônica no setor requisitante.

## **13 DA DOTAÇÃO ORÇAMENTÁRIA**

13.1 As despesas correrão por conta da seguinte dotação orçamentária referente ao exercício de 2016:

**ORGÃO – 08 – Departamento Rodoviário Municipal**  
**UNIDADE – 08.001 – Departamento Rodoviário Municipal**  
**PROJETO/ATIVIDADE – 26.782.0028.2028 – Manutenção do Departamento Rodoviário Municipal**  
**ELEMENTO DE DESPESA – 3.3.90.30.24.00 – Material para Manutenção de Bens Imóveis**  
**3.3.90.39.16.00 – Manutenção e Conservação de Bens Imóveis**

Nos exercícios seguintes, nas dotações orçamentárias consignadas nas respectivas Leis Orçamentárias Anuais.

## **14 DAS OBRIGAÇÕES**

### **14.1 Da licitante**

14.1.1 Prestar os serviços e fornecer os materiais para execução do contrato conforme estabelecido neste Edital e seus anexos e sob as diretrizes da Administração Pública;



ESTADO DO PARANÁ  
**MUNICÍPIO DE PORTO AMAZONAS**  
LICITAÇÕES E CONTRATOS

**Prefeitura Municipal - Sede:** Rua Guilherme Schiffer, nº 67 – Centro – Porto Amazonas - PR  
CEP: 84.140-000 – Telefone/Fax: (42) 3256-1122 - E-mail: [compras@portoamazonas.pr.gov.br](mailto:compras@portoamazonas.pr.gov.br)

---

14.1.2 As demais obrigações da Licitante Vencedora encontram-se no Termo de Referência e Minuta do Contrato partes integrantes deste Edital (Anexo I e II).

#### **14.2 Da Prefeitura Municipal de Porto Amazonas**

15.2.1 As obrigações da **PREFEITURA MUNICIPAL DE PORTO AMAZONAS** encontram-se no Termo de Referência e Minuta do Contrato partes integrantes deste Edital (Anexo I e II).

#### **15 DA IMPUGNAÇÃO DO ATO CONVOCATÓRIO**

15.1 Até cinco dias antes da data fixada para recebimento das propostas, qualquer cidadão é parte legítima para solicitar esclarecimentos, providências ou impugnar o ato convocatório da Licitação, § 1º art. 41, da Lei 8.666/93;

15.2 Até dois dias úteis antes da data fixada para recebimento das propostas, qualquer licitante é parte legítima para solicitar esclarecimentos, providências ou impugnar o ato convocatório do Pregão, conforme determina o caput do art. 12 do Decreto nº 3.555/2000;

15.2.1 Caberá a Pregoeira decidir sobre a petição no prazo de 24 (vinte e quatro) horas. (Art. 12, § 1º do Decreto 3555/2000);

15.2.2 Acolhida à petição contra o ato convocatório, será designada nova data para a realização do certame (Art. 12, § 2º do Decreto 3555/2000);

15.2.3 Não serão conhecidos os pedidos de esclarecimentos ou impugnações, vencidos os respectivos prazos legais;

15.2.4 Aos pedidos de esclarecimentos ou impugnações deverão ser anexadas cópias dos documentos que comprovem a representatividade da empresa (contrato social, estatuto, procuração, ou outro documento que comprove que a pessoa que assinou o pedido de impugnação é representante legal da empresa) sob pena desta não ser analisada por ausência de documento formal para o ato.

**Obs: só serão analisadas impugnações protocoladas diretamente no setor de protocolos da Prefeitura Municipal de Porto Amazonas ou via correios, desde que sejam entregues no prédio da Prefeitura Municipal de Porto Amazonas dentro dos prazos estipulados nos itens 15.1 e 15.2.**



ESTADO DO PARANÁ  
**MUNICÍPIO DE PORTO AMAZONAS**  
LICITAÇÕES E CONTRATOS

**Prefeitura Municipal - Sede:** Rua Guilherme Schiffer, nº 67 – Centro – Porto Amazonas - PR  
CEP: 84.140-000 – Telefone/Fax: (42) 3256-1122 - E-mail: [compras@portoamazonas.pr.gov.br](mailto:compras@portoamazonas.pr.gov.br)

---

## 16 DOS RECURSOS

16.1 Declarado o vencedor, qualquer licitante poderá manifestar imediata e motivadamente a intenção de recorrer, quando lhe será concedido o prazo de 03 (três) dias úteis para apresentação das razões do recurso, ficando os demais licitantes desde logo intimados para apresentar contrarrazões em igual número de dias, que começarão a correr do término do prazo do recorrente, sendo-lhes assegurada vista imediata dos autos;

16.2 A falta de manifestação imediata e motivada do licitante importará a decadência do direito de recurso;

16.3 O acolhimento do recurso importará a invalidação apenas dos atos insuscetíveis de aproveitamento;

16.4 Os autos do processo permanecerão com vista franqueada aos interessados na Comissão Permanente de Licitação da **PREFEITURA MUNICIPAL DE PORTO AMAZONAS** situada à Rua Guilherme Schiffer, nº 67, centro, Porto Amazonas, Paraná, tel: (42) 3256.1122.

**Obs: só serão analisados os recursos e contrarrazões protocolados diretamente no setor de protocolos da Prefeitura Municipal de Porto Amazonas ou via correios, desde que sejam entregues no prédio da Prefeitura Municipal de Porto Amazonas dentro dos prazos estipulados no item 17.1.**

## 17 DAS SANÇÕES ADMINISTRATIVAS

17.1 Em caso de inexecução do futuro contrato, erro de execução, execução imperfeita, mora de execução, inadimplemento contratual ou não veracidade das informações prestadas, a licitante vencedora estará sujeita às seguintes sanções administrativas:

17.1.1 Advertência por escrito;

17.1.2 Multas de mora de 0,5% (zero vírgula cinco por cento) ao dia de atraso, até o 5º (quinto) dia após a data fixada para entrega do material e 1% (um por cento) ao dia de atraso, a partir do 6º (sexto) dia, calculadas sobre o valor total do Contrato;

17.1.3 Multa compensatória equivalente a 25% (vinte e cinco por cento) sobre o valor total do Contrato, em caso de inexecução total da obrigação assumida, bem como também pela não assinatura do Contrato nas condições e casos assinalados neste Edital, cujo recolhimento deverá ser efetuado no prazo máximo de 05 (cinco) dias contados da intimação da Fundação Nacional de Saúde;



ESTADO DO PARANÁ  
**MUNICÍPIO DE PORTO AMAZONAS**  
LICITAÇÕES E CONTRATOS

**Prefeitura Municipal - Sede:** Rua Guilherme Schiffer, nº 67 – Centro – Porto Amazonas - PR  
CEP: 84.140-000 – Telefone/Fax: (42) 3256-1122 - E-mail: [compras@portoamazonas.pr.gov.br](mailto:compras@portoamazonas.pr.gov.br)

---

17.1.4 Suspensão temporária do direito de participar de licitações e contratar com a PREFEITURA MUNICIPAL DE PORTO AMAZONAS, por um período não superior a cinco anos e também será informado ao TCE-PR e Ministério Público Federal e Estadual;

17.1.5 Declaração da inidoneidade para licitar ou contratar com a Administração Pública, enquanto perdurarem os motivos determinantes da punição ou até que seja promovida a reabilitação perante a autoridade que aplicou a penalidade, que será concedida sempre que a licitante ressarcir a administração pelos prejuízos resultantes e após decorrido o prazo de sanção aplicada com base na subitem "18.1.4";

17.2 As sanções previstas nos subitens "18.1.4" e "18.1.5" poderão também ser aplicadas ao(s) licitante(s) quando, em razão dos compromissos assumidos, pelo(s) seu (s) representante (s) legal (is):

17.3 Tenha(m) sofrido condenação criminal definitiva pôr prática de fraude fiscal no recolhimento de quaisquer tributos;

17.4 Praticar (em) ilícito (s) visando fraudar os objetivos da licitação, demonstrando não possuir idoneidade de contratar com a Administração Pública;

17.5 Não será aplicada multa se, comprovadamente, o atraso na entrega dos bens advier de caso fortuito ou motivo de força maior;

17.6 Em quaisquer dos casos previstos nestes subitens, é assegurado licitante vencedora o direito ao contraditório e a ampla defesa.

## **18 DAS DISPOSIÇÕES GERAIS**

18.1 É facultado a Pregoeira, ou à autoridade superior, em qualquer fase da licitação, a **promoção de diligência destinada a esclarecer ou complementar a instrução do processo**, vedada a inclusão de documento ou informação que deveria constar no ato da sessão pública;

18.1.1 Nesse caso, **a adjudicação** somente produzirá os efeitos necessários após a conclusão da diligência promovida;

18.2 Fica assegurado à **PREFEITURA MUNICIPAL DE PORTO AMAZONAS** o direito de, no interesse da Administração, anular ou revogar, a qualquer tempo, no todo ou em parte, a presente licitação, dando ciência aos participantes, na forma estabelecida pela Lei 8.666/93 e suas alterações;



ESTADO DO PARANÁ  
**MUNICÍPIO DE PORTO AMAZONAS**  
LICITAÇÕES E CONTRATOS

**Prefeitura Municipal - Sede:** Rua Guilherme Schiffer, nº 67 – Centro – Porto Amazonas - PR  
CEP: 84.140-000 – Telefone/Fax: (42) 3256-1122 - E-mail: [compras@portoamazonas.pr.gov.br](mailto:compras@portoamazonas.pr.gov.br)

---

18.3 Os proponentes assumem todos os custos de preparação e apresentação de suas propostas e a **PREFEITURA MUNICIPAL DE PORTO AMAZONAS** não será, em nenhuma hipótese, responsável por esses custos, independentemente da condução ou do resultado do processo licitatório;

18.4 Os proponentes são responsáveis pela fidelidade e legitimidade das informações e dos documentos apresentados em qualquer fase da licitação;

18.5 Após apresentação da proposta, não caberá desistência, salvo por motivo justo decorrente de fato superveniente e aceito pela Pregoeira;

18.6 Não havendo expediente ou ocorrendo qualquer fato superveniente que impeça a realização do certame na data marcada, a sessão será automaticamente transferida para o primeiro dia útil subsequente, no mesmo horário e local anteriormente estabelecidos, desde que não haja comunicação da Pregoeira em contrário;

**18.7 Na contagem dos prazos estabelecidos neste Edital, excluir-se-á o dia do início e incluir-se-á o do vencimento. Só se iniciarão e vencerão prazos em dias de expediente na PREFEITURA MUNICIPAL DE PORTO AMAZONAS;**

18.8 O não atendimento a exigências formais não essenciais não importará no afastamento do licitante, desde que seja possível a aferição da sua qualificação e a exata compreensão da sua proposta, durante a realização da sessão pública de pregão;

18.9 As normas que disciplinam este Pregão serão sempre interpretadas em favor da ampliação da disputa entre os interessados, conforme determina o parágrafo único do art. 4º do Decreto nº 3.555/2000 que regulamenta a licitação na modalidade Pregão;

18.10 Qualquer pedido de esclarecimento em relação a eventuais dúvidas na interpretação do presente Edital e seus anexos deverá ser encaminhado, por escrito, via fax, verbal ou meio eletrônico [compras.porto@hotmail.com](mailto:compras.porto@hotmail.com) a Pregoeira, na Comissão Permanente de Licitação, das 08:00 às 11:30 e das 13:00 às 17:00 horas, à Rua Guilherme Schiffer, nº 67, centro, Porto Amazonas, Paraná, tel: (42) 3256.1122;

18.11 Os casos omissos serão dirimidos pela Pregoeira com observância da legislação regedora, em especial a Lei nº 8.666/93 e suas alterações, a Lei nº 10.520/2002 e o Decreto nº 3.555, de 08.08.2000;

18.12 O foro para dirimir questões relativas ao presente Edital será da Comarca de Palmeira, Estado do Paraná;

18.13 São partes integrantes deste Edital os seguintes anexos:





ESTADO DO PARANÁ  
**MUNICÍPIO DE PORTO AMAZONAS**  
LICITAÇÕES E CONTRATOS

**Prefeitura Municipal - Sede:** Rua Guilherme Schiffer, nº 67 – Centro – Porto Amazonas - PR  
CEP: 84.140-000 – Telefone/Fax: (42) 3256-1122 - E-mail: [compras@portoamazonas.pr.gov.br](mailto:compras@portoamazonas.pr.gov.br)

---

**ANEXO I: TERMO DE REFERÊNCIA**

**ANEXO II: MINUTA DE CONTRATO**

**ANEXO III: MODELO DE DECLARAÇÃO DE HABILITAÇÃO**

**ANEXO IV: MODELO DE DECLARAÇÃO PARA MICROEMPRESAS E EMPRESAS DE PEQUENO PORTE**

**ANEXO V: MODELOS DE DECLARAÇÃO DE IDONEIDADE**

**ANEXO VI: MODELO DE DECLARAÇÃO DE INEXISTÊNCIA DE FATOS IMPEDITIVOS**

**ANEXO VII: MODELO DE DECLARAÇÃO DE QUE CUMPRE O DISPOSTO NO INCISO V, DO ARTIGO 27, DA LEI Nº 8.666/93**

**ANEXO VIII: MODELO DE PROPOSTA**

**ANEXO IX: MODELO DE DECLARAÇÃO DE RENÚNCIA**

**ANEXO X: FOTOS**

Porto Amazonas, 14 de julho de 2016.

**JULIANA RIBATSKI**  
Pregoeira



ESTADO DO PARANÁ  
**MUNICÍPIO DE PORTO AMAZONAS**  
LICITAÇÕES E CONTRATOS

Prefeitura Municipal - Sede: Rua Guilherme Schiffer, nº 67 – Centro – Porto Amazonas - PR  
CEP: 84.140-000 – Telefone/Fax: (42) 3256-1122 - E-mail: [compras@portoamazonas.pr.gov.br](mailto:compras@portoamazonas.pr.gov.br)

**ANEXO I – TERMO DE REFERÊNCIA**

**1 OBJETO**

Contratação de pessoa jurídica para realização de prestação de serviços a serem executados no local para Reforma geral da Balsa de Navegação “**IRAPURU-IAPO**” – Travessia sobre o Rio Iguaçu, entre os municípios de Porto Amazonas e Lapa, Paraná, com fornecimentos de materiais e mão de obra.

**2 ESPECIFICAÇÕES DE MATERIAIS E SERVIÇOS**

Item	ESPECIFICAÇÃO	Quant	Valor Global Máximo
01	<p><b><u>REFORMA GERAL DA Balsa IRAPURU-IAPO, COM FORNECIMENTO DE MATERIAL E MAO DE OBRA, OBEDECENDO AOS SEGUINTE ITENS:</u></b></p> <p><b><u>Material:</u></b></p> <ul style="list-style-type: none"><li>• 15 mts2 chapa 4.75 com chapas de 3mx1,20m em aço comum tipo “gerdal” (fundo)</li><li>• 02 barras de cano em aço comum ¼ x 1½” (acessórios)</li><li>• 05 chapas lisas barras 3mx2” com 06 milímetros.</li></ul> <p><b><u>Mão de Obra:</u></b></p> <ul style="list-style-type: none"><li>• Substituição de partes do fundo flutuante de ambas as extremidades;</li><li>• Conserto e solda da proteção das laterais de</li></ul>	01	R\$ 31.944,33



ESTADO DO PARANÁ  
**MUNICÍPIO DE PORTO AMAZONAS**  
LICITAÇÕES E CONTRATOS

**Prefeitura Municipal - Sede:** Rua Guilherme Schiffer, nº 67 – Centro – Porto Amazonas - PR  
CEP: 84.140-000 – Telefone/Fax: (42) 3256-1122 - E-mail: [compras@portoamazonas.pr.gov.br](mailto:compras@portoamazonas.pr.gov.br)

	<p>pedestres direito e esquerdo, substituindo parte dos canos, usando solda elétrica;</p> <ul style="list-style-type: none"><li>• Consertos laterais interiores no porão e tampões de porão (fabricação de tampos);</li><li>• Confeccionar caixas de escoamento d'água das catracas do levante dos “trapiches”;</li><li>• Execução de solda vedação “emborrachamento” e pinturas;</li><li>• Soldas necessárias para realização dos serviços;</li><li>• “Emborrachamento” em 100% da obra;</li><li>• Vedação com KPO em todas as soldas executadas;</li><li>• Preparação para a pintura, lixando toda a parte afetada pó pontos de ferrugens e pintura antiga em estado de descascamento;</li><li>• Pintura na linha d'água com tinta especial marítima;</li><li>• Preparação e lixamento com equipamento próprio;</li><li>• Todo serviço de mão de obra acompanhado por profissional e atendendo as normas nos processos de solda.</li><li>• Toda a mão de obra incluindo ferramentas e materiais de consumo por conta da contratada.</li></ul>		
--	---	--	--

### 3 ESPECIFICAÇÕES DO OBJETO

#### 3.1 DA VISITA TÉCNICA

As empresas interessadas em participar do certame para contratação deverão realizar visita técnica ao local onde encontra a Balsa de Navegação “**IRAPURU-IAPO**”, para que tenham conhecimento dos serviços a serem prestados e da necessidade dos materiais descritos no item 2 deste Termo de Referência.

#### 3.2 DAS CONDIÇÕES PARA PRESTAÇÃO DOS SERVIÇOS

A empresa vencedora deverá executar os serviços no local onde se encontra a balsa, deslocando-se até a mesma, sem custo adicional ao município de Porto Amazonas.



ESTADO DO PARANÁ  
**MUNICÍPIO DE PORTO AMAZONAS**  
LICITAÇÕES E CONTRATOS

**Prefeitura Municipal - Sede:** Rua Guilherme Schiffer, nº 67 – Centro – Porto Amazonas - PR  
CEP: 84.140-000 – Telefone/Fax: (42) 3256-1122 - E-mail: [compras@portoamazonas.pr.gov.br](mailto:compras@portoamazonas.pr.gov.br)

---

### **3.2 DAS CONDIÇÕES PARA PAGAMENTO**

O Município de Porto Amazonas procederá ao pagamento à contratada no preço ofertado, em moeda corrente nacional, nas seguintes condições:

- Após a apresentação da Nota Fiscal será efetuado o pagamento correspondente a 50% (cinquenta por cento) do valor total do contrato e;
- 50% (cinquenta por cento) até 30 dias após a entrega do serviço **CONCLUÍDO**.

### **3.3 DA PREVISÃO DA CONCLUSÃO DOS SERVIÇOS**

A Balsa de Navegação “**IRAPURU-IAPO**” deverá ser entregue em perfeitas condições para seu funcionamento **em até 60 (sessenta) dias** contados a partir da assinatura do contrato.

### **3.4 DA FISCALIZAÇÃO**

A fiscalização ficará a cargo do Departamento de Obras e Serviços Urbanos, na pessoa do Diretor do Departamento.

Porto Amazonas, 14 de julho de 2016.

*Antonio Laertes de Paula Lima*  
**Diretor do Departamento Municipal de Obras e Serviços Urbanos**



ESTADO DO PARANÁ  
**MUNICÍPIO DE PORTO AMAZONAS**  
LICITAÇÕES E CONTRATOS

**Prefeitura Municipal - Sede:** Rua Guilherme Schiffer, nº 67 – Centro – Porto Amazonas - PR  
CEP: 84.140-000 – Telefone/Fax: (42) 3256-1122 - E-mail: [compras@portoamazonas.pr.gov.br](mailto:compras@portoamazonas.pr.gov.br)

---

**ANEXO II**

**MINUTA DE CONTRATO DE FORNECIMENTO N° \_\_\_\_/2016**

Contrato de Fornecimento que entre si celebram de um lado a **PREFEITURA MUNICIPAL DE PORTO AMAZONAS** e \_\_\_\_\_.

Pelo presente instrumento, a **PREFEITURA MUNICIPAL DE PORTO AMAZONAS**, pessoa jurídica de direito público interno, inscrita no CNPJ/MF sob o nº. 76.179.837/0001-01, com sede na Rua Guilherme Schiffer, nº 67, em Porto Amazonas, Estado do Paraná, neste ato representada pelo Prefeito Municipal **SR. ADEMIR SCHUHLI** portador da cédula de identidade RG n.º 737.461-PR e do CPF/MF 150.279.969-34, residente e domiciliado nesta cidade, abaixo assinado, doravante designada **CONTRATANTE** de um lado, e de outro \_\_\_\_\_, empresa estabelecida na cidade de \_\_\_\_\_, Estado do \_\_\_\_\_, sito a Rua \_\_\_\_\_, N° \_\_\_\_, Bairro \_\_\_\_\_, inscrita no CNPJ sob nº \_\_\_\_\_, neste ato representada por \_\_\_\_\_, nacionalidade, estado civil, profissão, inscrito no CPF nº \_\_\_\_\_, portador da cédula de identidade civil sob o nº \_\_\_\_\_, residente e domiciliado a Rua \_\_\_\_\_, nº \_\_\_\_\_, Bairro \_\_\_\_\_, em \_\_\_\_\_, Estado do \_\_\_\_\_, ao fim assinado, doravante designada **CONTRATADA**, estando as partes sujeitas as normas da Lei nº 10.520, de 17 de julho de 2002, publicada no D.O.U., de 18/07/02, e o Decreto nº 3.555, de 08 de agosto de 2000 e suas alterações, que regulamentam a modalidade Pregão Presencial e, a Lei Complementar nº 123, de 14 de dezembro de 2006, e o Decreto Municipal nº 19/2009 de 01 de julho de 2009, e ainda, subsidiariamente naquilo que couber, a Lei nº 8.666/93 e suas alterações bem como pelas condições estabelecidas neste Edital e seus anexos e suas alterações subsequentes, ajustam o presente **Contrato de Fornecimento** decorrência do **Pregão Presencial nº \_\_\_\_/2016**, mediante as seguintes cláusulas e condições.

**CLÁUSULA PRIMEIRA – OBJETO**

Contratação de pessoa jurídica para realização de prestação de serviços a serem executados no local para Reforma geral da Balsa de Navegação "**IRAPURU-IAPO**" – Travessia sobre o Rio Iguaçu, entre os municípios de Porto Amazonas e Lapa, Paraná, com fornecimentos de materiais e mão de obra.



ESTADO DO PARANÁ  
**MUNICÍPIO DE PORTO AMAZONAS**  
LICITAÇÕES E CONTRATOS

Prefeitura Municipal - Sede: Rua Guilherme Schiffer, nº 67 – Centro – Porto Amazonas - PR  
CEP: 84.140-000 – Telefone/Fax: (42) 3256-1122 - E-mail: [compras@portoamazonas.pr.gov.br](mailto:compras@portoamazonas.pr.gov.br)

Item	ESPECIFICAÇÃO	Quant	Valor Global Máximo
01	<p><b><u>REFORMA GERAL DA Balsa IRAPURU-IAPO, COM FORNECIMENTO DE MATERIAL E MAO DE OBRA, OBEDECENDO AOS SEGUINTEs ITENS:</u></b></p> <p><b><u>Material:</u></b></p> <ul style="list-style-type: none"><li>• 15 mts<sup>2</sup> chapa 4.75 com chapas de 3mx1,20m em aço comum tipo “gerdal” (fundo)</li><li>• 02 barras de cano em aço comum ¼ x 1½” (acessórios)</li><li>• 05 chapas lisas barras 3mx2” com 06 milímetros.</li></ul> <p><b><u>Mão de Obra:</u></b></p> <ul style="list-style-type: none"><li>• Substituição de partes do fundo flutuante de ambas as extremidades;</li><li>• Conserto e solda da proteção das laterais de pedestres direito e esquerdo, substituindo parte dos canos, usando solda elétrica;</li><li>• Consertos laterais interiores no porão e tampões de porão (fabricação de tampos);</li><li>• Confeccionar caixas de escoamento d’água das catracas do levante dos “trapiches”;</li><li>• Execução de solda vedação “emborrachamento” e pinturas;</li><li>• Soldas necessárias para realização dos serviços;</li><li>• “Emborrachamento” em 100% da obra;</li><li>• Vedação com KPO em todas as soldas executadas;</li><li>• Preparação para a pintura, lixando toda a parte afetada pó pontos de ferrugens e pintura antiga em estado de descascamento;</li><li>• Pintura na linha d’água com tinta especial</li></ul>	01	R\$ _____



ESTADO DO PARANÁ  
**MUNICÍPIO DE PORTO AMAZONAS**  
LICITAÇÕES E CONTRATOS

**Prefeitura Municipal - Sede:** Rua Guilherme Schiffer, nº 67 – Centro – Porto Amazonas - PR  
CEP: 84.140-000 – Telefone/Fax: (42) 3256-1122 - E-mail: [compras@portoamazonas.pr.gov.br](mailto:compras@portoamazonas.pr.gov.br)

	<p>marítima;</p> <ul style="list-style-type: none"><li>• Preparação e lixamento com equipamento próprio;</li><li>• Todo serviço de mão de obra acompanhado por profissional e atendendo as normas nos processos de solda.</li><li>• Toda a mão de obra incluindo ferramentas e materiais de consumo por conta da contratada.</li></ul>		
--	--	--	--

**PARÁGRAFO PRIMEIRO** – O fornecimento será executado em estrita obediência ao presente Contrato, devendo ser observadas integral e rigorosamente as especificações fornecidas pela **CONTRATANTE** aprovado pelas autoridades competentes, assim como o **Pregão Presencial nº \_\_\_\_/2016** e seus anexos.

#### **CLÁUSULA SEGUNDA - DAS CONDIÇÕES PARA PRESTAÇÃO DOS SERVIÇOS**

A empresa vencedora deverá executar os serviços no local onde se encontra a balsa, deslocando-se até a mesma, sem custo adicional ao município de Porto Amazonas.

#### **CLÁUSULA TERCEIRA - DOS RECEBIMENTOS DOS PEDIDOS**

A execução do contrato será acompanhada e fiscalizada pelo Departamento Municipal de Obras e Serviços Urbanos de Porto Amazonas, a qual atestará a conclusão os serviços prestados seguindo Edital e Termo de Referência da decorrente licitação. Em caso da empresa vencedora não seguir as especificações contidas no Termo de Referência, anexo I e instrumento convocatório do **Pregão nº \_\_\_\_/2016** no prazo previsto, será o contrato rescindido e a empresa sofrerá as punições previstas na lei 8.666/93 e Código Penal.

#### **CLÁUSULA QUARTA - PREÇO**

A **CONTRATADA** se obriga a executar o fornecimento, objeto deste Contrato, pelo preço certo e ajustado de R\$ \_\_\_\_\_ ( \_\_\_\_\_ ), conforme valores unitários constantes da proposta.

**PARÁGRAFO PRIMEIRO** – A prestação de serviço com mão de obra e fornecimento de materiais previstos na cláusula primeira não sofrerão reajuste.



ESTADO DO PARANÁ  
**MUNICÍPIO DE PORTO AMAZONAS**  
LICITAÇÕES E CONTRATOS

**Prefeitura Municipal - Sede:** Rua Guilherme Schiffer, nº 67 – Centro – Porto Amazonas - PR  
CEP: 84.140-000 – Telefone/Fax: (42) 3256-1122 - E-mail: [compras@portoamazonas.pr.gov.br](mailto:compras@portoamazonas.pr.gov.br)

---

**PARÁGRAFO SEGUNDO** - O pagamento de quaisquer taxas ou emolumentos concernentes ao objeto do presente contrato correrá por conta exclusivo da **CONTRATADA**, demais encargos inerentes à completa execução do presente contrato.

**CLÁUSULA QUINTA - DAS CONDIÇÕES PARA PAGAMENTO**

O Município de Porto Amazonas procederá ao pagamento à contratada no preço ofertado, em moeda corrente nacional, nas seguintes condições:

- Após a apresentação da Nota Fiscal será efetuado o pagamento correspondente a 50% (cinquenta por cento) do valor total do contrato e;
- 50% (cinquenta por cento) até 30 dias após a entrega do serviço **CONCLUÍDO**.

O pagamento será efetuado em até 30 (trinta) dias da entrega da Nota Fiscal Eletrônica, acompanhadas de certidões negativas de débitos federais, estadual, municipal, trabalhista e de FGTS no setor requisitante.

**PARÁGRAFO PRIMEIRO** - Os recursos destinados ao pagamento deste fornecimento fluirão dos recursos consignados no Orçamento de 2016:

**ORGÃO – 08 – Departamento Rodoviário Municipal**  
**UNIDADE – 08.001 – Departamento Rodoviário Municipal**  
**PROJETO/ATIVIDADE – 26.782.0028.2028 – Manutenção do Departamento Rodoviário Municipal**  
**ELEMENTO DE DESPESA – 3.3.90.30.24.00 – Material para Manutenção de Bens Imóveis**  
**3.3.90.39.16.00 – Manutenção e Conservação de Bens Imóveis**

Nos exercícios seguintes, nas dotações orçamentárias consignadas nas respectivas Leis Orçamentárias Anuais.

**PARÁGRAFO SEGUNDO** – As Notas fiscais faturas deverão ser apresentadas, devidamente regularizadas nos seus aspectos formais e legais.

**PARÁGRAFO TERCEIRO** - Nenhum pagamento isentará a **CONTRATADA** das responsabilidades assumidas na forma deste contrato, quaisquer que sejam, nem implicará na aprovação definitiva dos serviços prestados.

**PARÁGRAFO QUARTO** - Os pagamentos serão realizados através de transferência bancária em conta nominal à empresa.

**PARÁGRAFO QUINTO** - Caso se verifique erro na Nota fiscal fatura, o pagamento será susgado até que as providências pertinentes tenham sido tomadas por parte da **CONTRATADA**.





ESTADO DO PARANÁ  
**MUNICÍPIO DE PORTO AMAZONAS**  
LICITAÇÕES E CONTRATOS

**Prefeitura Municipal - Sede:** Rua Guilherme Schiffer, nº 67 – Centro – Porto Amazonas - PR  
CEP: 84.140-000 – Telefone/Fax: (42) 3256-1122 - E-mail: [compras@portoamazonas.pr.gov.br](mailto:compras@portoamazonas.pr.gov.br)

---

**PARÁGRAFO SEXTO** - As Notas fiscais faturas deverão ser entregues na sede da **CONTRATANTE**, setor de contabilidade.

**PARÁGRAFO SÉTIMO** - Caso no dia previsto no item anterior não haja expediente na **PREFEITURA**, o pagamento será efetuado no primeiro dia útil subsequente a este.

**CLÁUSULA SEXTA - PRAZO**

O prazo para a inicio do contrato é \_\_/\_\_/\_\_\_\_ a \_\_/\_\_/\_\_\_\_, após homologação do procedimento licitatório.

**CLÁUSULA SÉTIMA – MULTA e PENALIDADES**

Em caso de inexecução do futuro contrato, erro de execução, execução imperfeita, mora de execução, inadimplemento contratual ou não veracidade das informações prestadas, a licitante vencedora estará sujeita às seguintes sanções administrativas:

- a) Advertência por escrito;
- b) Multas de mora de 0,5% (zero vírgula cinco por cento) ao dia de atraso, até o 5º (quinto) dia após a data fixada para entrega do material e 1% (um por cento) ao dia de atraso, a partir do 6º (sexto) dia, calculadas sobre o valor total do Contrato;
- c) Multa compensatória equivalente a 25% (vinte e cinco por cento) sobre o valor total do Contrato, em caso de inexecução total da obrigação assumida, bem como também pela não assinatura do Contrato nas condições e casos assinalados neste Edital, cujo recolhimento deverá ser efetuado no prazo máximo de 05 (cinco) dias contados da intimação da Contratante;
- d) Suspensão temporária do direito de participar de licitações e contratar com a PREFEITURA MUNICIPAL DE PORTO AMAZONAS, por um período não superior a cinco anos e também será informado ao TCE-PR e Ministério Público Federal e Estadual;
- e) Declaração da inidoneidade para licitar ou contratar com a Administração Pública, enquanto perdurarem os motivos determinantes da punição ou até que seja promovida a reabilitação perante a autoridade que aplicou a penalidade, que será concedida sempre que a licitante ressarcir a administração pelos prejuízos resultantes e após decorrido o prazo de sanção aplicada com base na subitem "d".
- f) As sanções previstas nos subitens "d" e "e" poderão também ser aplicadas ao(s) licitante(s) quando, em razão dos compromissos assumidos, pelo(s) seu (s) representante (s) legal (is):
- g) Tenha(m) sofrido condenação criminal definitiva pôr prática de fraude fiscal no recolhimento de quaisquer tributos;
- h) Praticar (em) ilícito (s) visando fraudar os objetivos da licitação, demonstrando não possuir idoneidade de contratar com a Administração Pública.
- i) A penalidade estabelecida no subitem "e" é de competência exclusiva do Sr. Prefeito Municipal.



ESTADO DO PARANÁ  
**MUNICÍPIO DE PORTO AMAZONAS**  
LICITAÇÕES E CONTRATOS

**Prefeitura Municipal - Sede:** Rua Guilherme Schiffer, nº 67 – Centro – Porto Amazonas - PR  
CEP: 84.140-000 – Telefone/Fax: (42) 3256-1122 - E-mail: [compras@portoamazonas.pr.gov.br](mailto:compras@portoamazonas.pr.gov.br)

---

j) Não será aplicada multa se, comprovadamente, o atraso na entrega dos bens advier de caso fortuito ou motivo de força maior.

l) Em quaisquer dos casos previstos nestes subitens, é assegurado licitante vencedora o direito ao contraditório e a ampla defesa.

### **CLÁUSULA OITAVA - RESCISÃO**

O presente contrato poderá ser rescindido de pleno direito, **independentemente** de notificação Judicial, nas seguintes hipóteses;

a) infrigência de qualquer obrigação ajustada;

b) liquidação amigável ou judicial, concordata ou falência da **CONTRATADA**.

c) Se a **CONTRATADA**, sem previa autorização da **PREFEITURA**, transferir, caucionar ou transacionar qualquer direito decorrente deste contrato.

d) e os demais mencionados no **Artigo 77 da Lei nº 8.666/93**.

**PARÁGRAFO PRIMEIRO - A CONTRATADA**, indenizará a **CONTRATANTE** por todos os prejuízos que esta vier a sofrer em decorrência da rescisão por inadimplemento de suas obrigações contratuais.

**PARÁGRAFO SEGUNDO** - No caso da **CONTRATANTE** precisar recorrer a via Judicial para rescindir o presente contrato, ficará a **CONTRATADA** sujeita a multa convencional de **10% (dez por cento)** do valor do contrato, além das perdas e danos, custas processuais e honorários advocatícios, estes fixados em **20% (vinte por cento)** do valor do contrato.

### **CLÁUSULA NONA - DISPOSIÇÕES GERAIS**

Ao presente contrato se aplicam as seguintes disposições gerais:

a) Nenhum serviço prestado fora do contratado poderá ser realizado, ainda que em caráter extraordinário, sem a prévia e expressa autorização da **CONTRATANTE**.

b) Rescindido o contrato em razão do inadimplemento de obrigações da **CONTRATADA**, esta ficará impedida de participar de novos contratos de obras com a **CONTRATANTE**, além das penalidades previstas no **Artigo nº 87 da Lei 8.666/93**.

c) **A CONTRATADA** assume exclusiva responsabilidade pelo cumprimento de todas as obrigações decorrentes da execução deste contrato, sejam de natureza trabalhista,



ESTADO DO PARANÁ  
**MUNICÍPIO DE PORTO AMAZONAS**  
LICITAÇÕES E CONTRATOS

**Prefeitura Municipal - Sede:** Rua Guilherme Schiffer, nº 67 – Centro – Porto Amazonas - PR  
CEP: 84.140-000 – Telefone/Fax: (42) 3256-1122 - E-mail: [compras@portoamazonas.pr.gov.br](mailto:compras@portoamazonas.pr.gov.br)

---

previdenciária, comercial, civil ou fiscal, inexistindo solidariedade da **CONTRATANTE** relativamente a esses encargos, inclusive os que eventualmente advirem de prejuízos causados a terceiros.

### **CLÁUSULA DÉCIMA - DAS PARTES INTEGRANTES**

As condições estabelecidas no **PREGÃO PRESENCIAL Nº \_\_\_\_/2016** e na proposta apresentada pela empresa ora **CONTRATADA**, são partes integrantes deste instrumento, independentemente de transcrição.

**PARÁGRAFO ÚNICO** - Serão incorporadas a este contrato, mediante termos aditivos quaisquer modificações que venham a ser necessários durante a sua vigência, decorrentes das obrigações assumidas pela **CONTRATANTE e CONTRATADA**, tais como a prorrogação de prazos e normas gerais de serviços.

### **CLÁUSULA DÉCIMA PRIMEIRA - SUCESSÃO E FORO**

As partes firmam o presente instrumento em **02 (duas) vias** de igual teor e forma, na presença de 02 (duas) testemunhas abaixo, obrigando-se por si e seus sucessores, ao fiel cumprimento do que ora ficou ajustado, elegendo para Foro do mesmo a **Comarca de PALMEIRA, Estado do Paraná**, não obstante qualquer mudança de domicílio da **CONTRATADA**, que em razão disso é obrigada a manter um representante com plenos poderes para receber notificações, citação inicial e outras em direito permitidas.

Porto Amazonas, \_\_\_\_ de \_\_\_\_\_ de 2016.

ADEMIR SCHUHLI  
Prefeito Municipal

\_\_\_\_\_  
Contratada

TESTEMUNHAS:

\_\_\_\_\_ RG N° \_\_\_\_\_

\_\_\_\_\_ RG N° \_\_\_\_\_



ESTADO DO PARANÁ  
**MUNICÍPIO DE PORTO AMAZONAS**  
LICITAÇÕES E CONTRATOS

**Prefeitura Municipal - Sede:** Rua Guilherme Schiffer, nº 67 – Centro – Porto Amazonas - PR  
CEP: 84.140-000 – Telefone/Fax: (42) 3256-1122 - E-mail: [compras@portoamazonas.pr.gov.br](mailto:compras@portoamazonas.pr.gov.br)

---

**ANEXO III – MODELO DE DECLARAÇÃO DE HABILITAÇÃO**

**Referente ao Pregão Presencial nº \_\_\_\_/2016 da Prefeitura Municipal de Porto Amazonas/PR.**

**DECLARAÇÃO DE HABILITAÇÃO – Artigo 4º, Inciso VII Lei 10.520/02**

Eu, SR (SRª)....., portador(ra) da Carteira de Identidade nº:..... representante legal da empresa ..... situada no endereço: .....,  
Cidade ..... Estado ....., CNPJ: .....  
Declaro para fins de habilitação que cumpro plenamente os requisitos de habilitação para este Pregão n.º \_\_\_\_/2016.

Local / data.

ASSINATURA/CARIMBO DO REPRESENTANTE LEGAL

**Obs.: Deverá ser apresentada no momento do credenciamento junto à procuração ou Contrato Social do representante ou sócio da empresa (fora dos envelopes).**



ESTADO DO PARANÁ  
**MUNICÍPIO DE PORTO AMAZONAS**  
LICITAÇÕES E CONTRATOS

**Prefeitura Municipal - Sede:** Rua Guilherme Schiffer, nº 67 – Centro – Porto Amazonas - PR  
CEP: 84.140-000 – Telefone/Fax: (42) 3256-1122 - E-mail: [compras@portoamazonas.pr.gov.br](mailto:compras@portoamazonas.pr.gov.br)

---

**ANEXO IV – MODELO DE DECLARAÇÃO PARA MICROEMPRESAS E EMPRESAS DE PEQUENO PORTE**

**Referente ao Pregão Presencial nº \_\_\_\_/2016 da Prefeitura Municipal de Porto Amazonas/PR**

**DECLARAÇÃO ME/EPP**

Declaro, sob as penas da Lei, que cumpro os requisitos estabelecidos no artigo 3º da Lei Complementar nº 123, de 14 de dezembro de 2006 e, que essa Empresa está apta a usufruir o tratamento favorecido estabelecido nos artigos 42º ao 49º da referida Lei.

**CNPJ:**.....  
**Nome da Empresa:** .....

Local, data.

Assinatura do Representante Legal

**Obs: A apresentação desta declaração é obrigatória para as Microempresas e Empresas de Pequeno Porte e deverá ser apresentada no momento do credenciamento (fora dos envelopes).**



ESTADO DO PARANÁ  
**MUNICÍPIO DE PORTO AMAZONAS**  
LICITAÇÕES E CONTRATOS

**Prefeitura Municipal - Sede:** Rua Guilherme Schiffer, nº 67 – Centro – Porto Amazonas - PR  
CEP: 84.140-000 – Telefone/Fax: (42) 3256-1122 - E-mail: [compras@portoamazonas.pr.gov.br](mailto:compras@portoamazonas.pr.gov.br)

---

**ANEXO V – MODELO DE DECLARAÇÃO DE IDONEIDADE**

**Referente ao Pregão Presencial nº \_\_\_/2016 da Prefeitura Municipal de Porto Amazonas/PR**

Declaramos para os devidos fins de direito, na qualidade de Proponente do procedimento licitatório número \_\_\_/2016, sob a modalidade PREGÃO, instaurado por esta Prefeitura, que não fomos declarados inidôneos para licitar ou contratar com o Poder Público, em qualquer de suas esferas.

Local, data.

Assinatura do Representante Legal

**Obs: Deverá ser apresentada dentro do envelope “B” – Documentos de Habilitação.**



ESTADO DO PARANÁ  
**MUNICÍPIO DE PORTO AMAZONAS**  
LICITAÇÕES E CONTRATOS

**Prefeitura Municipal - Sede:** Rua Guilherme Schiffer, nº 67 – Centro – Porto Amazonas - PR  
CEP: 84.140-000 – Telefone/Fax: (42) 3256-1122 - E-mail: [compras@portoamazonas.pr.gov.br](mailto:compras@portoamazonas.pr.gov.br)

---

**ANEXO VI – MODELO DE DECLARAÇÃO DE INEXISTÊNCIA DE FATOS IMPEDITIVOS**

**Referente ao Pregão Presencial nº \_\_\_/2016 da Prefeitura Municipal de Porto Amazonas/PR.**

**DECLARAÇÃO DE INEXISTÊNCIA DE FATOS IMPEDITIVOS**

*(RAZÃO SOCIAL DA EMPRESA), CNPJ/MF n.º \_\_\_\_\_, sediada (endereço completo), declara, sob as penas da lei, que até a presente data inexistem fatos impeditivos para sua habilitação no presente processo licitatório, ciente da obrigatoriedade de declarar ocorrências posteriores.*

*Local, data.*

*Assinatura do Representante Legal*

**Obs.: Deverá ser apresentada dentro do envelope “B – Documentos de Habilitação”.**



ESTADO DO PARANÁ  
**MUNICÍPIO DE PORTO AMAZONAS**  
LICITAÇÕES E CONTRATOS

Prefeitura Municipal - Sede: Rua Guilherme Schiffer, nº 67 – Centro – Porto Amazonas - PR  
CEP: 84.140-000 – Telefone/Fax: (42) 3256-1122 - E-mail: [compras@portoamazonas.pr.gov.br](mailto:compras@portoamazonas.pr.gov.br)

**ANEXO VII – MODELO DE DECLARAÇÃO DE QUE CUMPRE O DISPOSTO NO  
INCISO V, DO ARTIGO 27, DA LEI Nº 8.666/93**

Referente ao Pregão Presencial nº \_\_\_\_/2016 da Prefeitura Municipal de Porto Amazonas/PR.

**DECLARAÇÃO QUE CUMPRE O DISPOSTO NO INCISO V, DO ARTIGO 27, DA  
LEI Nº 8.666/93**

.....(razão social da empresa)....., inscrita no CNPJ n.º....., por intermédio de seu representante legal o(a) Sr. (a)....., portador (a) da Carteira de Identidade n.º ..... e do CPF n.º ....., **DECLARA**, para fins do disposto no inciso V do art. 27 da Lei n.º 8.666, de 21 de junho de 1993, acrescido pela Lei n.º 9.854, de 27 de outubro de 1999, que não emprega menor de dezoito anos em trabalho noturno, perigoso ou insalubre e não emprega menor de dezesseis anos.

*Ressalva: emprega menor, a partir de quatorze anos, na condição de aprendiz ( ).*

*Local, data.*

*Assinatura do Representante Legal*

**Obs.: Deverá ser apresentada dentro do envelope “B – Documentos de Habilitação”.**





ESTADO DO PARANÁ  
**MUNICÍPIO DE PORTO AMAZONAS**  
LICITAÇÕES E CONTRATOS

Prefeitura Municipal - Sede: Rua Guilherme Schiffer, nº 67 – Centro – Porto Amazonas - PR  
CEP: 84.140-000 – Telefone/Fax: (42) 3256-1122 - E-mail: [compras@portoamazonas.pr.gov.br](mailto:compras@portoamazonas.pr.gov.br)

**ANEXO VIII – MODELO DE PROPOSTA**

**A**  
**PREFEITURA MUNICIPAL DE PORTO AMAZONAS**  
**COMISSÃO PERMANENTE DE LICITAÇÃO**

REF. Pregão Presencial Nº \_\_\_/2016  
ABERTURA: \_\_\_/\_\_\_/2016 às \_\_\_ horas

**PROPOSTA DE PREÇO – MENOR VALOR POR LOTE**

**OBJETO:** Contratação de pessoa jurídica para realização de prestação de serviços a serem executados no local para Reforma geral da Balsa de Navegação “**IRAPURU-IAPO**” – Travessia sobre o Rio Iguaçu, entre os municípios de Porto Amazonas e Lapa, Paraná, com fornecimentos de materiais e mão de obra.

Item	ESPECIFICAÇÃO	Quant	Valor Global Máximo
01	<p><b><u>REFORMA GERAL DA Balsa IRAPURU-IAPO, COM FORNECIMENTO DE MATERIAL E MAO DE OBRA, OBEDECENDO AOS SEGUINTE ITENS:</u></b></p> <p><b><u>Material:</u></b></p> <ul style="list-style-type: none"><li>• 15 mts2 chapa 4.75 com chapas de 3mx1,20m em aço comum tipo “gerdal” (fundo)</li><li>• 02 barras de cano em aço comum ¼ x 1½” (acessórios)</li><li>• 05 chapas lisas barras 3mx2” com 06 milímetros.</li></ul> <p><b><u>Mão de Obra:</u></b></p> <ul style="list-style-type: none"><li>• Substituição de partes do fundo flutuante de ambas as extremidades;</li><li>• Conserto e solda da proteção das laterais de pedestres direito e esquerdo, substituindo parte dos canos, usando solda elétrica;</li><li>• Consertos laterais interiores no porão e</li></ul>	01	R\$ _____



ESTADO DO PARANÁ  
**MUNICÍPIO DE PORTO AMAZONAS**  
LICITAÇÕES E CONTRATOS

**Prefeitura Municipal - Sede:** Rua Guilherme Schiffer, nº 67 – Centro – Porto Amazonas - PR  
CEP: 84.140-000 – Telefone/Fax: (42) 3256-1122 - E-mail: [compras@portoamazonas.pr.gov.br](mailto:compras@portoamazonas.pr.gov.br)

	<p>tampões de porão (fabricação de tampos);</p> <ul style="list-style-type: none"><li>• Confeccionar caixas de escoamento d'água das catracas do levante dos "trapiches";</li><li>• Execução de solda vedação "emborrachamento" e pinturas;</li><li>• Soldas necessárias para realização dos serviços;</li><li>• "Emborrachamento" em 100% da obra;</li><li>• Vedação com KPO em todas as soldas executadas;</li><li>• Preparação para a pintura, lixando toda a parte afetada pó pontos de ferrugens e pintura antiga em estado de descascamento;</li><li>• Pintura na linha d'água com tinta especial marítima;</li><li>• Preparação e lixamento com equipamento próprio;</li><li>• Todo serviço de mão de obra acompanhado por profissional e atendendo as normas nos processos de solda.</li><li>• Toda a mão de obra incluindo ferramentas e materiais de consumo por conta da contratada.</li></ul>		
--	---	--	--

Prazo de validade da proposta **60 (sessenta) dias**.

Na proposta ofertada, estão incluídos todos os impostos, taxas, tributos e insumos, transportes e outras despesas que incidam direta ou indiretamente fornecimento do objeto deste Pregão.

Nome do banco: ..... Código da agência: ..... Número da conta corrente da empresa, para efeito de pagamento.

Dados do Representante Legal para assinatura do Contrato.

Nome..... RG ..... CPF .....Telefone de Contato .....

Local, data.

Assinatura do Representante Legal



ESTADO DO PARANÁ  
**MUNICÍPIO DE PORTO AMAZONAS**  
LICITAÇÕES E CONTRATOS

**Prefeitura Municipal - Sede:** Rua Guilherme Schiffer, nº 67 – Centro – Porto Amazonas - PR  
CEP: 84.140-000 – Telefone/Fax: (42) 3256-1122 - E-mail: [compras@portoamazonas.pr.gov.br](mailto:compras@portoamazonas.pr.gov.br)

---

**ANEXO IX – MODELO DE DECLARAÇÃO DE RENÚNCIA**

**DECLARAÇÃO DE RENÚNCIA**

A proponente abaixo assinada, participante da presente licitação, por seu representante credenciado, declara, na forma e sob as penas impostas pela Lei nº 8.666/93, de 21 de junho de 1993, obrigando a empresa que representa que não pretende recorrer da decisão do(a) Pregoeiro(a) e Equipe de Apoio, que julgou os documentos de credenciamento e proposta no Pregão Presencial nº \_\_\_\_/2016, renunciando, expressamente, ao direito de recurso nesta fase e ao respectivo prazo, concordando assim, com o prosseguimento do procedimento licitatório, passando-se à abertura dos envelopes de habilitação dos proponentes declarados vencedores.

Por ser expressão da verdade, firmamos o presente.

....., em.....de.....de.....

Assinatura do representante legal da empresa proponente

(Nome, RG e CPF do declarante e carimbo da empresa proponente)

**Obs: Esta declaração deverá ficar fora dos envelopes e será apresentada ao término da fase de lances, quando o proponente não pretender recorrer da decisão da Pregoeira e Equipe de Apoio.**



ESTADO DO PARANÁ  
**MUNICÍPIO DE PORTO AMAZONAS**  
LICITAÇÕES E CONTRATOS

**Prefeitura Municipal - Sede:** Rua Guilherme Schiffer, nº 67 – Centro – Porto Amazonas - PR  
CEP: 84.140-000 – Telefone/Fax: (42) 3256-1122 - E-mail: [compras@portoamazonas.pr.gov.br](mailto:compras@portoamazonas.pr.gov.br)

---

**ANEXO X: FOTOS**





ESTADO DO PARANÁ  
**MUNICÍPIO DE PORTO AMAZONAS**  
LICITAÇÕES E CONTRATOS

**Prefeitura Municipal - Sede:** Rua Guilherme Schiffer, nº 67 – Centro – Porto Amazonas - PR  
CEP: 84.140-000 – Telefone/Fax: (42) 3256-1122 - E-mail: [compras@portoamazonas.pr.gov.br](mailto:compras@portoamazonas.pr.gov.br)

---

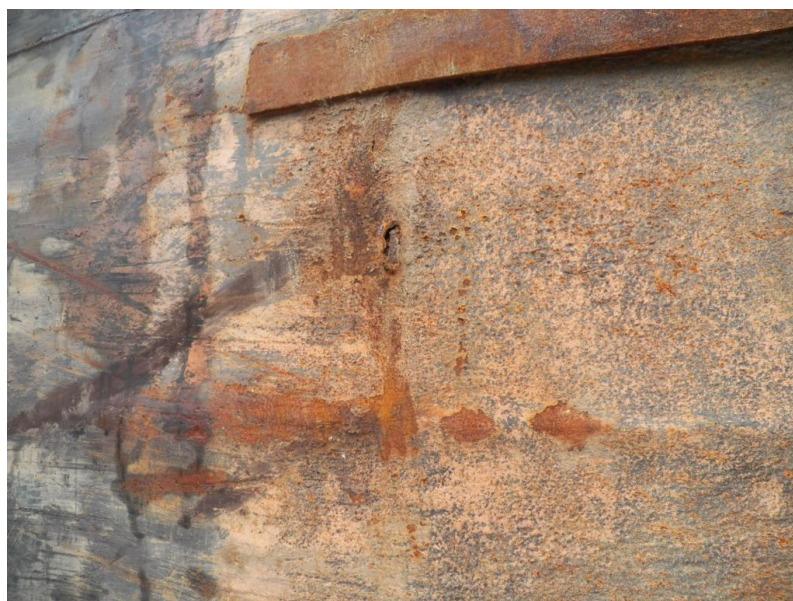



ESTADO DO PARANÁ  
**MUNICÍPIO DE PORTO AMAZONAS**  
LICITAÇÕES E CONTRATOS

**Prefeitura Municipal - Sede:** Rua Guilherme Schiffer, nº 67 – Centro – Porto Amazonas - PR  
CEP: 84.140-000 – Telefone/Fax: (42) 3256-1122 - E-mail: [compras@portoamazonas.pr.gov.br](mailto:compras@portoamazonas.pr.gov.br)

---





ESTADO DO PARANÁ  
**MUNICÍPIO DE PORTO AMAZONAS**  
LICITAÇÕES E CONTRATOS

**Prefeitura Municipal - Sede:** Rua Guilherme Schiffer, nº 67 – Centro – Porto Amazonas - PR  
CEP: 84.140-000 – Telefone/Fax: (42) 3256-1122 - E-mail: [compras@portoamazonas.pr.gov.br](mailto:compras@portoamazonas.pr.gov.br)

---





ESTADO DO PARANÁ  
**MUNICÍPIO DE PORTO AMAZONAS**  
LICITAÇÕES E CONTRATOS

**Prefeitura Municipal - Sede:** Rua Guilherme Schiffer, nº 67 – Centro – Porto Amazonas - PR  
CEP: 84.140-000 – Telefone/Fax: (42) 3256-1122 - E-mail: [compras@portoamazonas.pr.gov.br](mailto:compras@portoamazonas.pr.gov.br)

---

